



学校だより 4月号

令和8年4月6日
大田区立田園調布小学校
校長 竹花 仁志

開校101年目、新たな世紀へ踏み出す第一歩

校長 竹花 仁志

あたたかな春風に桜の花びらが舞い、子どもたちの新しい出発を祝ってくれているようです。

保護者の皆様におかれましては、お子様の御入学・御進級、誠におめでとうございます。子どもたちは新学期を迎え、緊張の中にも夢や希望に胸を膨らませていることと思います。子どもたち一人ひとりの学校生活が、喜びと充実で満ち、自分のよさをさらに伸ばし、発揮できる一年となるようにしてまいります。

この度、前任の本田幸彦校長の後任として、第26代校長に着任いたしました、竹花仁志（たけはなひとし）と申します。地域の豊かな教育力と協力的な保護者の皆様に支えられている本校で勤務できますことを大変うれしく思っております。これまでの田園調布小学校の伝統を受け継ぎ、子どもたちの健やかな成長のため、家庭・地域とともにある学校づくりに努めてまいりたいと存じます。

本校は本年度、開校101年目を迎えました。節目となる100年を越え、新たな一步を踏み出す年であります。100年という長い年月の中で、本校は地域とともに歩み、多くの子どもたちを育てまいりました。その歴史と伝統は、本校にとってかけがえのない財産です。改めて、その歩みを支えてくださったすべての皆様に、心より感謝申し上げます。

101年目は、これまでの歩みを確かに受け継ぎながら、新しい時代に応じた教育を創り出していく再出発の年であると考えています。大切にしてきた価値を礎としつつ、子どもたち一人ひとりが自ら考え、学び、成長していける学校づくりを進めてまいります。これからの一年が、次の100年へとつながる確かな一步となるよう、教職員一同、力を合わせて取り組んでまいります。そして、子どもたち、保護者、地域の皆様、教職員のすべての人が、田園調布小学校を大好きで、誇りに思い、ウェルビーイングを実感できる「笑顔とあたたかさあふれる田園調布小学校」を目指してまいります。

これからも、PTAや地域学校協働本部「でんしょう応援団」、おやじの会「Duo（田小ウルトラおやじーず）」、同窓会「青塔会」等、本校を応援して下さる保護者や地域の皆様の御支援と御協力をいただきながら、「よく学び よくあそび よりよく生きる 田小の子」の育成に全力で取り組んでまいります。

引き続き、本校の教育活動への御理解と御協力を賜りますよう、よろしくお願い申し上げます



★7日（火）の持ちもの （2～6年）

- ・防災頭巾
- ・洗濯ばさみ 4 個（ひも付）
- ・雑巾 2 枚（名前と「上」・「下」を記入）
- ・道具箱
- ・給食袋（ランチョンマット、マスク）
- ・筆記用具（鉛筆 5 本、赤青鉛筆、消しゴム、名前ペン、定規）
- ・下敷き
- ・連絡袋、連絡帳

※ ノートは学校で一括購入します。

保護者会について

4月7日（火） 14：00～	高学年 保護者会	◇2学年合同全体会 （14：00～ 体育館） ◇1・3・6年
4月9日（木） 14：00～	中学年 保護者会	学年全体会（14：20～ 体育館） 学級保護者会（14：50～ 各教室）
4月10日（金） 14：00～	低学年 保護者会	◇2・4・5年 学級保護者会（14：20～ 各教室） 学年全体会（14：50～ 体育館）

新年度最初の保護者会です。PTAの係決めがあります。御都合を付けていただき、御出席ください。



行事予定

日	曜	朝	学校行事等	保健関係
6	月	始業式	始業式2～6年 入学式1・6年	1年諸用紙配布
7	火	読書タイム	【午前】給食始 保護者会(高) 1年3時間授業	2年以上諸用紙配布
8	水	学級の時間	1年3時間授業	計測5年
9	木	学習タイム	5時間授業(5・6年) 保護者会(中) 1年給食始	計測6年
10	金	安全タイム	午前授業(1～3年) 保護者会(低)	計測4年 諸用紙回収日
11	土			
12	日			
13	月	全校朝会	委員会	計測2年
14	火	中:お話ポケット 高:運動遊びタイム	5時間授業(3年)	計測3年
15	水	体育朝会	【午前】	計測1年
16	木	低:お話ポケット 中:運動遊びタイム	5時間授業(3年)	内科1年
17	金	ようこそ	SC ようこそ1年生の会	内科6年
18	土			
19	日			
20	月	全校朝会	SC 避難訓練	視力2年
21	火	高:お話ポケット 低:運動遊びタイム	5時間授業(3年)	心臓検診1年 内科3年
22	水		【特別午前】	尿検査一次
23	木	人権タイム	5時間授業(3年) 全国学力・学習状況調査(6年)	視力3年 尿検査回収予備日
24	金		SC 【特別時程】	視力6年
25	土			
26	日		大田区立子どもガーデンパーティ	
27	月	委員会紹介	クラブ	視力1年
28	火		5時間授業(3年) 大田区学習効果測定(4～6年)	内科・視力4年
29	水		昭和の日	
30			【特別時程】 5時間授業(3年)	視力5年

※ SCは、スクールカウンセラーに御相談いただける日です。直接学校にお問い合わせください。

各学年からのお知らせ

<p>2年</p> <p>筆記用具について 定規は準備ができ次第、筆箱に入れてください。 (15cm程度の長さ、折りたたみ定規は御遠慮ください。)</p> <p>★教育相談日のお知らせ ・22日(水)14:40～15:10 ※各教室にて行います。希望される方は、14日(火)までに、連絡帳でお知らせください。</p>	<p>3年</p> <p>★教育相談日のお知らせ ・1組…23日(木)13:40～14:10 ・2組…22日(水)9:50～10:20 ・3組…23日(木)10:50～11:20 ※各教室にて行います。希望される方は、14日(火)までに、連絡帳でお知らせください。</p>	
<p>4年</p> <p>★教育相談日のお知らせ ・1組…24日(金)9:00～9:30 ・2組…21日(火)13:40～14:10 ・3組…21日(火)10:50～11:20 ※各教室にて行います。希望される方は、14日(火)までに、連絡帳でお知らせください。</p>	<p>5年</p> <p>★教育相談日のお知らせ ・1組…22日(水)10:50～11:20 ・2組…22日(水)10:50～11:20 ・3組…23日(木)9:00～9:30 ※各教室にて行います。希望される方は、14日(火)までに、連絡帳でお知らせください。</p>	<p>6年</p> <p>★教育相談日のお知らせ ・1組…24日(金)10:50～11:20 ・2組…21日(火)10:50～11:20 ・3組…24日(金)13:50～14:20 ※各教室にて行います。希望される方は、14日(火)までに、連絡帳でお知らせください。</p>
<p>★新年度の委員会活動決定について(5,6年) 新年度が始まり、いよいよ13日から新しい委員会活動が始まります。それに向けて、委員会を9日に決定します。事前に子どもたちと仕事内容を確認し、最後まで全員が責任を果たしていけるよう指導してまいります。できるだけ全員が揃った状態で決定したいと考えておりますので、御家庭でも体調管理を心がけ出席できるよう、声を掛けていただくと助かります。</p>		

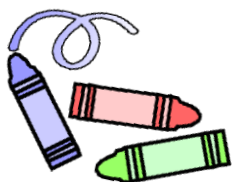

<年度初めの提出書類> *7日に配布します。各書類の出席番号は、クラス替え名簿を御確認ください。
(1年生は6日に配布します。)

提出書類	注意事項	提出期日
保健調査票	表面の記入と押印、中の記入をしてください。(1・4年生は新規の用紙、その他の学年は継続の用紙となります。)	10日(金) 保健調査票用封筒に提出書類を全部入れて持たせてください。
家庭緊急連絡票	新規に作成していただきます。必要事項を記入してください。	
心臓検診調査票	1年生のみです。	
児童調査票	3・5年生は新規の用紙です。2・4・6年生は、昨年度のものを返却しますので、変更点を赤字で直してから再度提出してください。	
緊急災害時引取り人名簿作成について	災害時に引き取りに来られる方を記入して、提出してください。	
就学援助の申請書類	就学援助を 申請しない場合でも必ず提出 してください。	10日(金)