

きたこうじや

令和8年 4月
大田区立北糀谷小学校
きこえ・ことばの教室
校長 細井 鏡子
〒144-0032 北糀谷 2-2-5
TEL/FAX 3 7 4 2-1 9 8 3

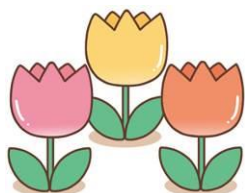

こどもたちの笑顔あふれる
魅力ある教室に!

北糀谷小学校長
細井 鏡子

木々の新芽、春の息吹は、こどもたちの新たなスタートを応援しているかのようです。

きこえ・ことばの教室に通う児童の皆さんも在籍学校での入学式・始業式を終え、新たな夢や希望で胸をいっぱいにくらませて、新学期のスタートを迎えたことと思います。

私は、本校に勤務して8年目となりました。きこえ・ことばの教室に通級しているこどもたちや保護者の皆様と、こんなに長くかかわることができて本当に幸せです。

今年度も、北糀谷小学校への通級指導をとおして、在籍学級で自信をもって学校生活を送ることができるようになることを目標に指導してまいります。こどもたち一人一人の課題や悩みにしっかりと向き合い、保護者の皆様や在籍校との連携を深め、こどもたちの笑顔あふれる魅力ある教室にしていきます。引き続き、教室の取組にご理解とご協力をお願いいたします。

なお、通級する児童数は「きこえの教室」10名、「ことばの教室」25名(4月9日現在)となります。指導する教員は、きこえの教室2名、ことばの教室3名です。



行事予定



6日(月)入学式・始業式

9日(木)保護者会(10:00~11:00)

13日(月)通級開始

詳しい開始日は、新担当者にご相談ください。

※14日(火)都難言協役員研究会
(本校会場)

※28日(火)都難言協全体研究会

[在籍学校訪問月間]

※1日(金)お別れ会(15:20~16:00頃)

★3日(日)憲法記念日

★4日(月)みどりの日

★5日(火)こどもの日

★6日(水)振替休日

★12日(火)ことば専門相談(AM)

多々良 紘子先生
都難言協ブロック研究会(PM)

14日(木)きこえグループ学習

14:50~16:00

※19日(火)都難言協専門研究会(PM)

20日(水)きこえ委託検査(PM)

21日(木)ことば就学支援委員会(PM)

22日(金)きこえ委託検査(PM)

※29日(金)北糀谷小学校運動会前日準備

★30日(土)北糀谷小学校運動会

★6月1日(月)振替休業日

◎印の日は、午前の通級がありません。

※印の日は、午後の通級がありません。

★印の日は、終日通級がありません。

今年度もよろしく願いいたします！！

ことばの教室2年目となりました。通級での学びを通して、一人ひとりの成長を一緒に支えていけたらと思います。それぞれのよさや頑張りを大切にしながら、日々関わってまいります。どうぞ宜しくお願いいたします。

(ことば①)

きこえの教室2年目となりました。こどもたちとの対話だけでなく、保護者のみなさんともじっくり対話していくことを心がけてまいります。そして、「通って良かった」「学びがあった」と思ってもらえる教室を今年も目指します。どうぞよろしくお願いいたします。

(きこえ①)

今年度から育休復帰し、ことばの教室担当になりました。久しぶりにこどもたちと学習することを楽しみにしています。毎週の通級で一緒にできることを増やしていけるよう頑張ります。

(ことば②)

ことばの教室3年目となりました。今年度もこどもたちと一緒に楽しく活動したり、保護者のみなさんとお話したりできると嬉しいです。どうぞよろしく願いいたします。

(ことば③)

きこえの教室5年目となりました。きこえ・ことばの教室がホッと安心する場所になったらいいなと思います。皆さんが楽しく、笑顔で通級できるようにサポートしていきます。

(きこえ②)

ありがとうございました！！



昨年度まで、お世話になった村上先生は、他の学校へ異動されました。

短い間でしたが、大変お世話になりました。こどもたちからたくさんのエネルギーをもらい、毎日が楽しく、充実していました。いつも全力で向き合ってくれたこどもたち、指導に協力してくださった保護者の皆様、素敵な時間をありがとうございました。

皆さんの成長と活躍をいつも応援しています。いつかまた、さらに成長した姿を見られることを楽しみにしています。今まで本当にありがとうございました。

◆通級にあたってのお願い◆

- ★遅刻や欠席の場合は、早めに連絡をお願いします。
- ★在籍学級を欠席の場合や在籍校が台風・インフルエンザ等で休校、学級閉鎖等になった場合は、通級指導もお休みとなりますので、連絡をお願いします。
- ★事故防止と安全のため、通級の行き帰りは保護者の付き添いを原則としています。学校に到着後、教員室前まで保護者と児童そろってお越しください。
- ★防犯上の理由から、門が施錠されています。校庭側の西門(青色)にあるインターホンを押し、紫色の名札を見せて解除してもらってください。自転車の方は西側通用門(茶色)から入り、自転車置き場をご利用ください。体育館側の東門(緑門)が開いている場合は、自由に入出入りしてください。

◆在籍学級の先生方へ◆

連絡帳は、当教室と保護者、在籍学級担任の三者でやりとりをいたします。今年度も、交換便は使用せず児童に直接渡しますので、担任の先生は児童から受け取ってください。児童の様子や成長などをご記入いただき、次の通級日までに児童にお渡しいただきますようご協力よろしくお願いいたします。また、その際、毎月「学年便り」をいただくと助かります。

児童の在籍学校での行事等を確認するため、お手数ですが「年間行事予定」と「時間割」を一部ずつお送りください。

在籍学校訪問を5月に予定しております。通級児童についての情報交換をしたいと思います。訪問日時については後日、ご相談させていただきますので、よろしくお願いいたします。